

-1. UG 1:50

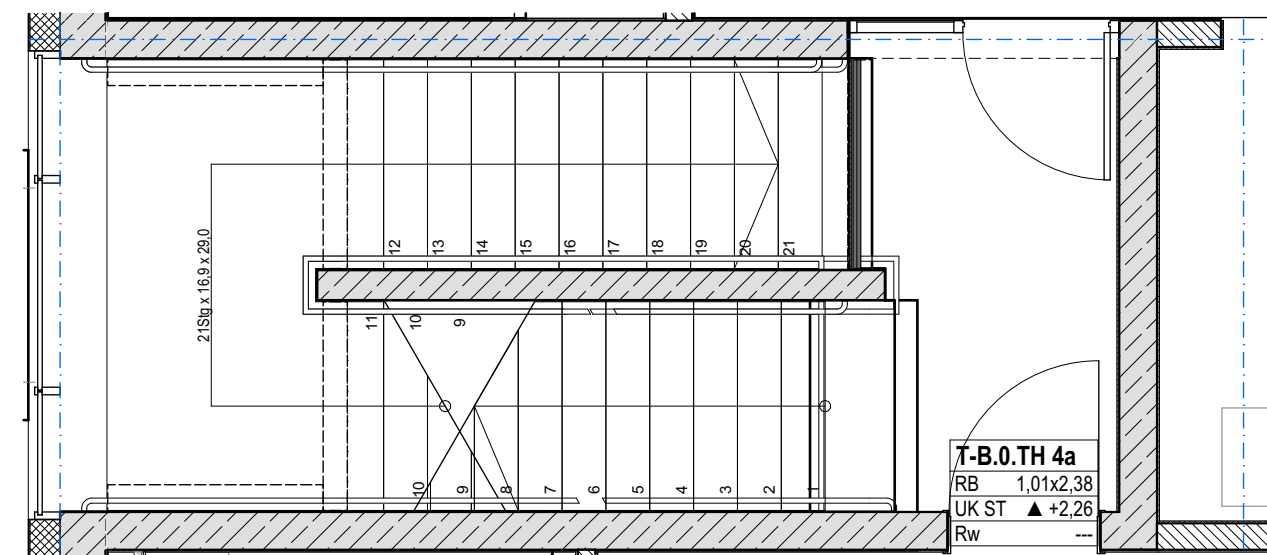

0. EG 1:50

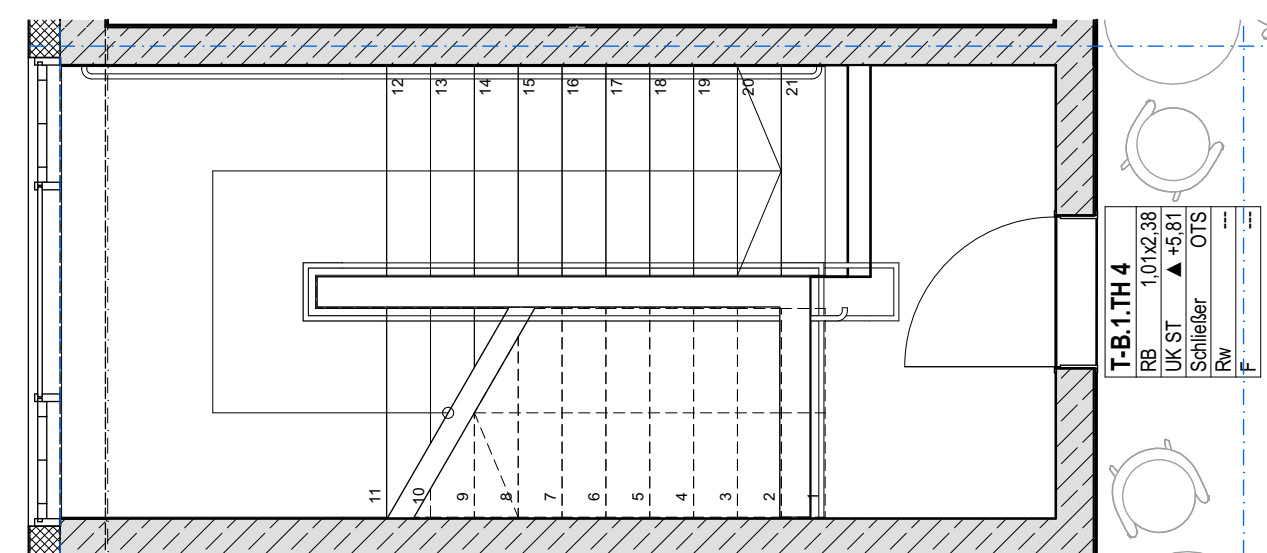

1. OG 1 1:50

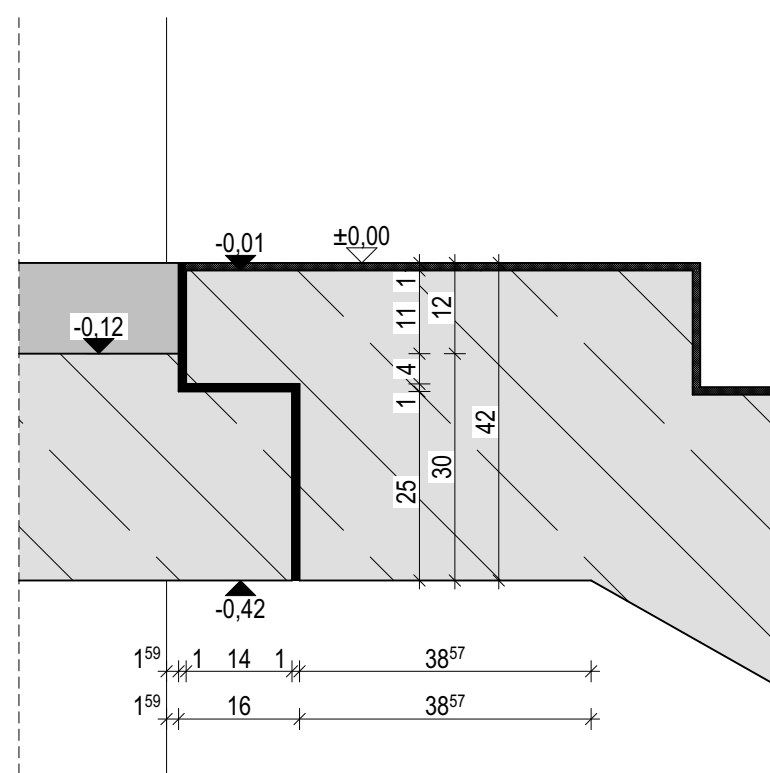

DT 4.01 - TH 4 | Austritt EG 1:10

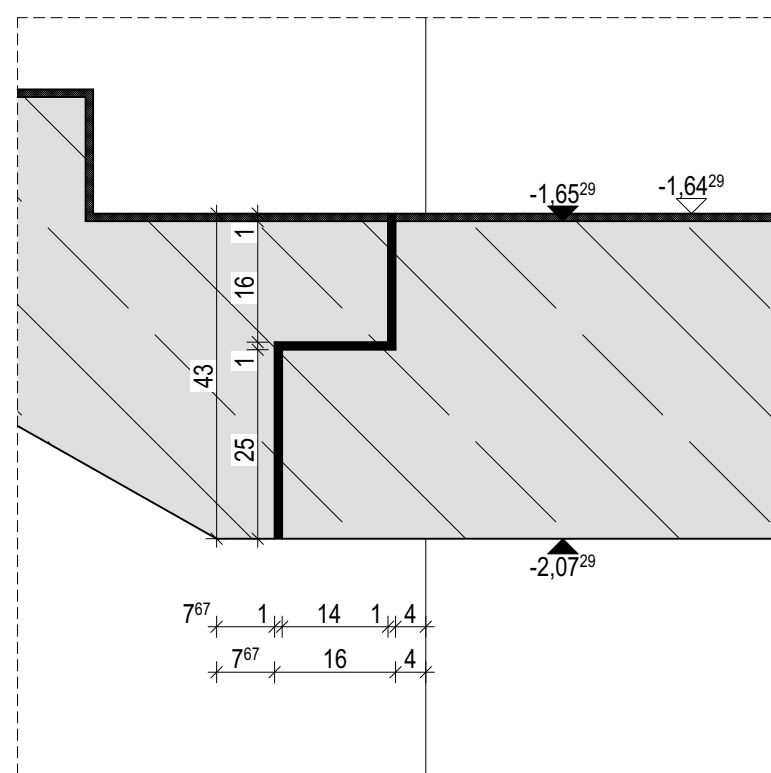

DT 4.02 - TH 4 | Antritt Podest 1:10

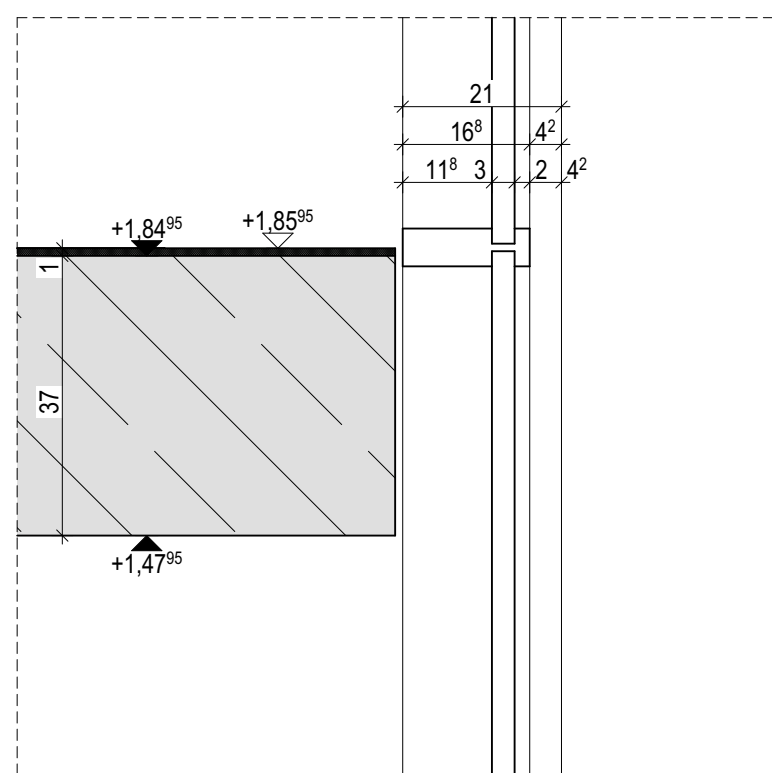

DT 4.03 - TH 4 | Anschluss Glasfassade 1:10

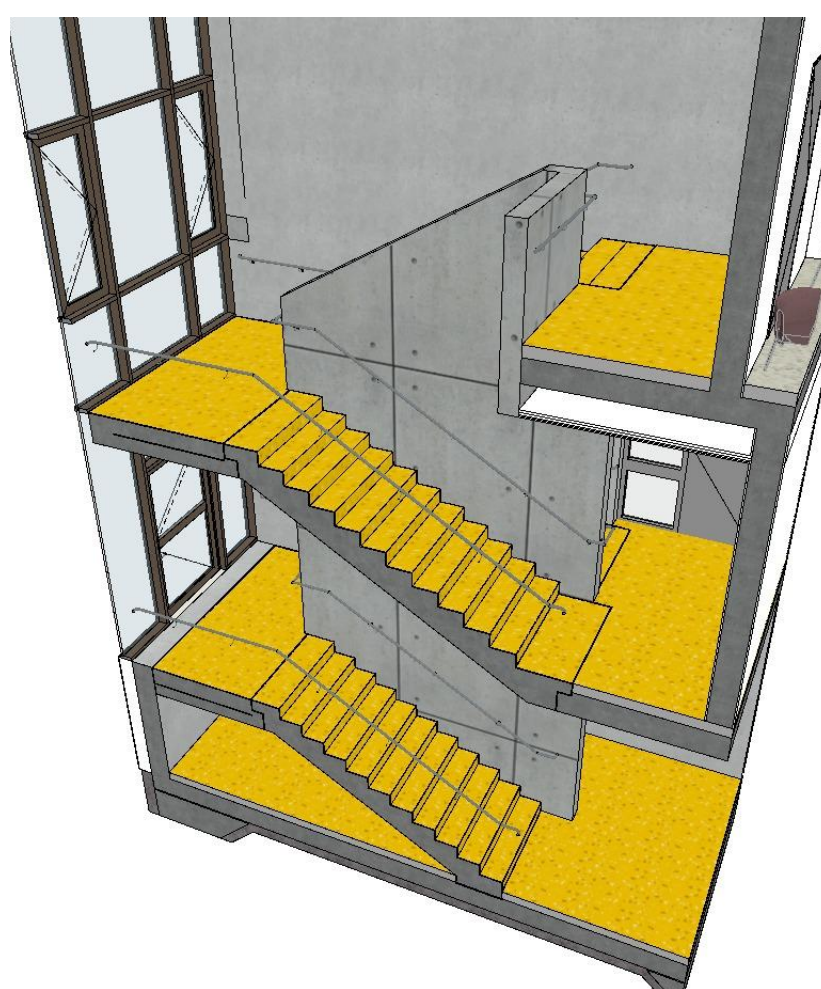

3D | Modell Treppenhaus 4

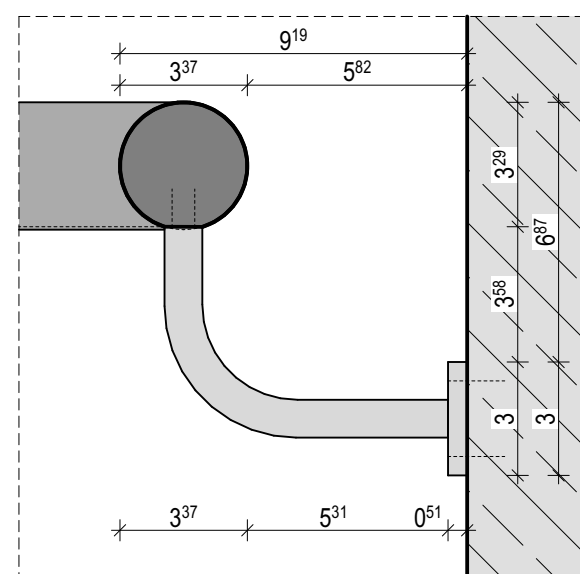

DT 4.05 - TH 4 | Handlauf 1:2

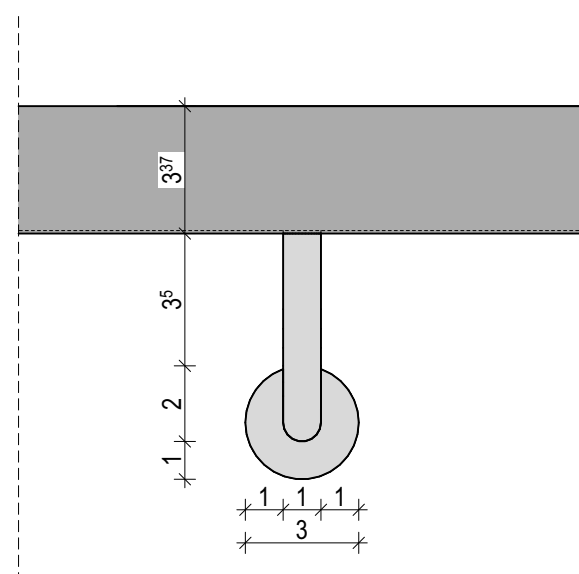

DT 4.04 - TH 4 | Handlauf 1:2

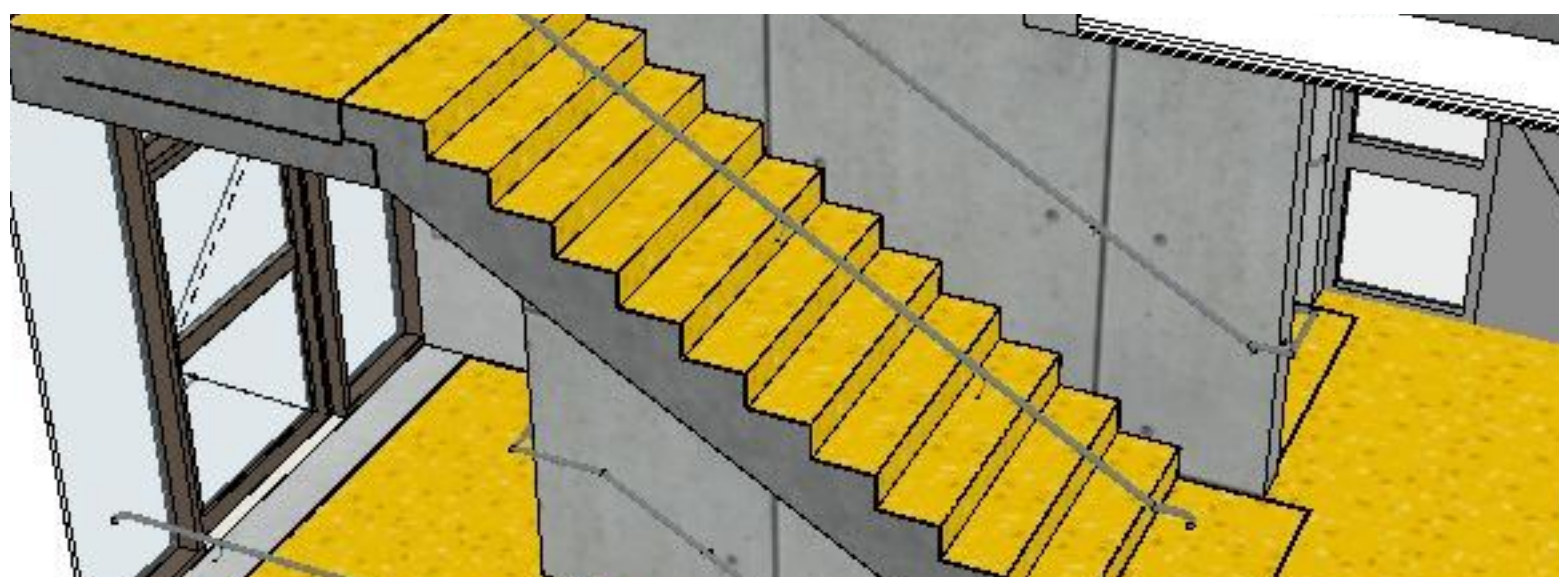

3D | Modell Treppenhaus 4

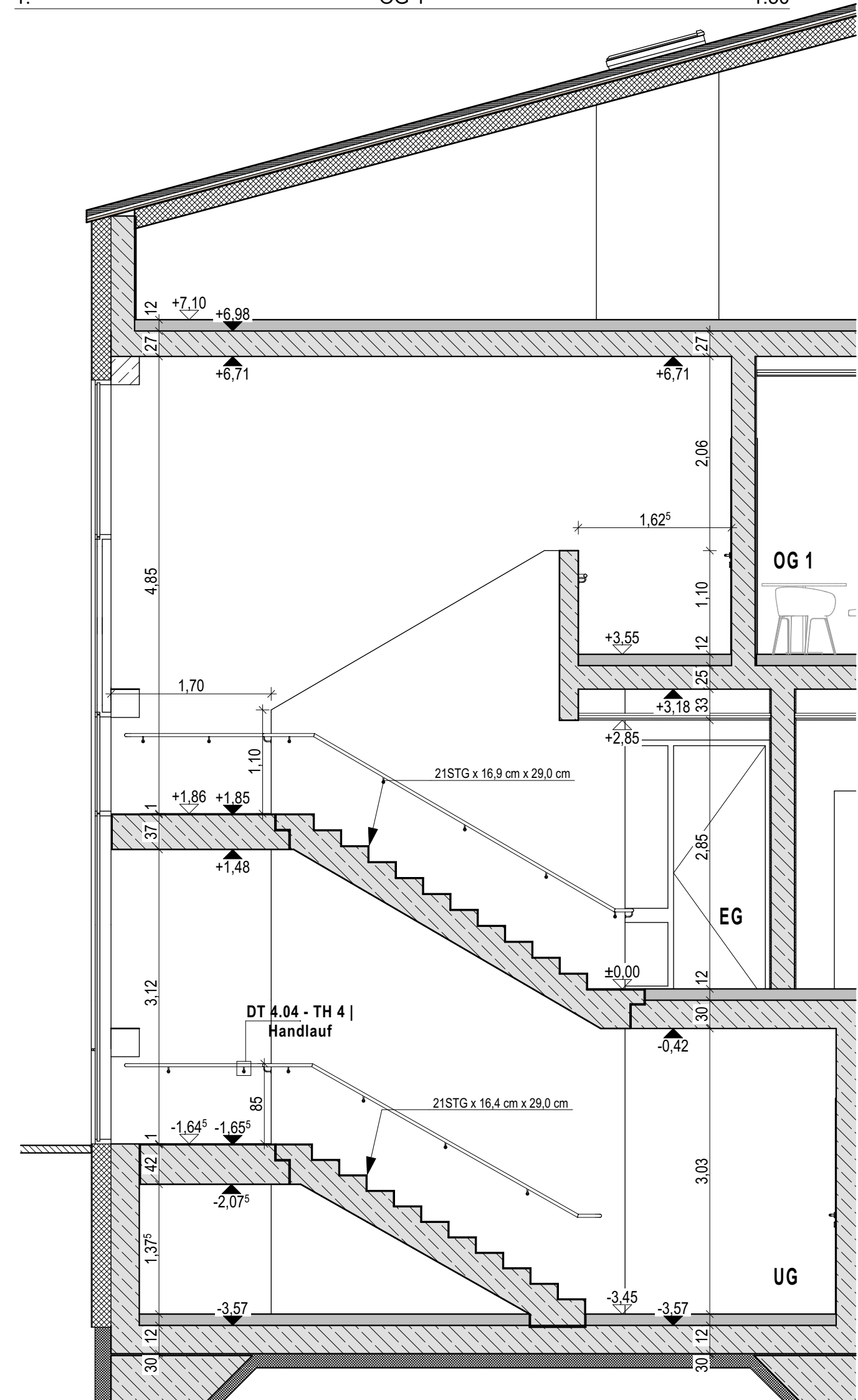

LS1 TH 4 | WC-Seite | BT B 1:50

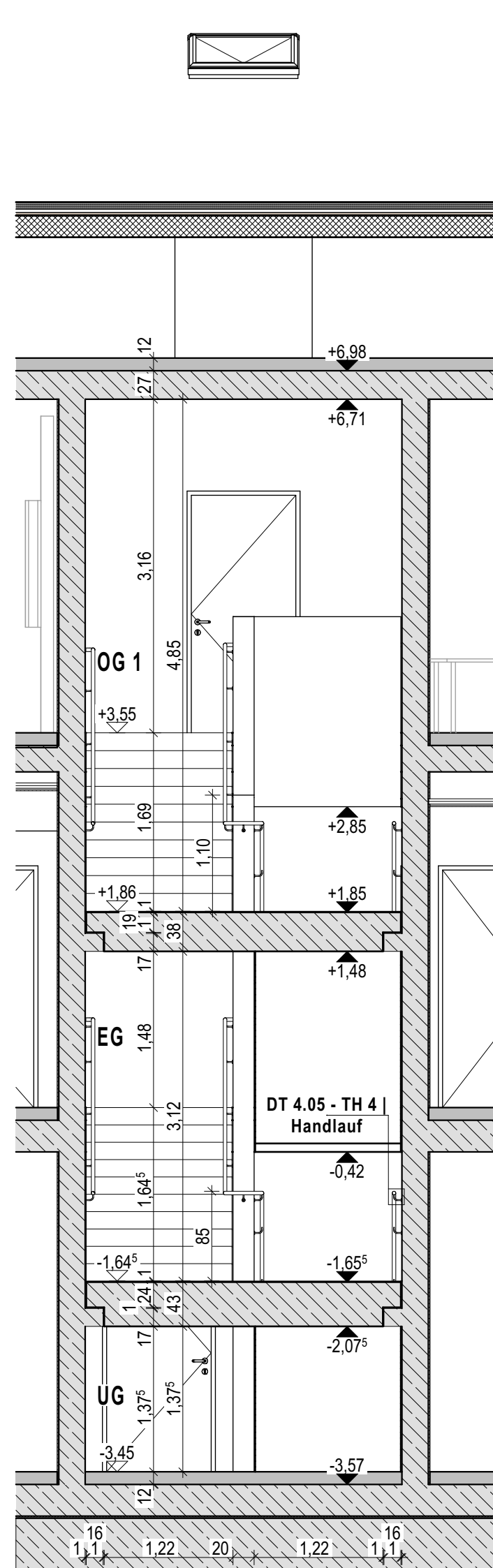

QS1 TH 4 | Fassadenseite | BT B 1:50

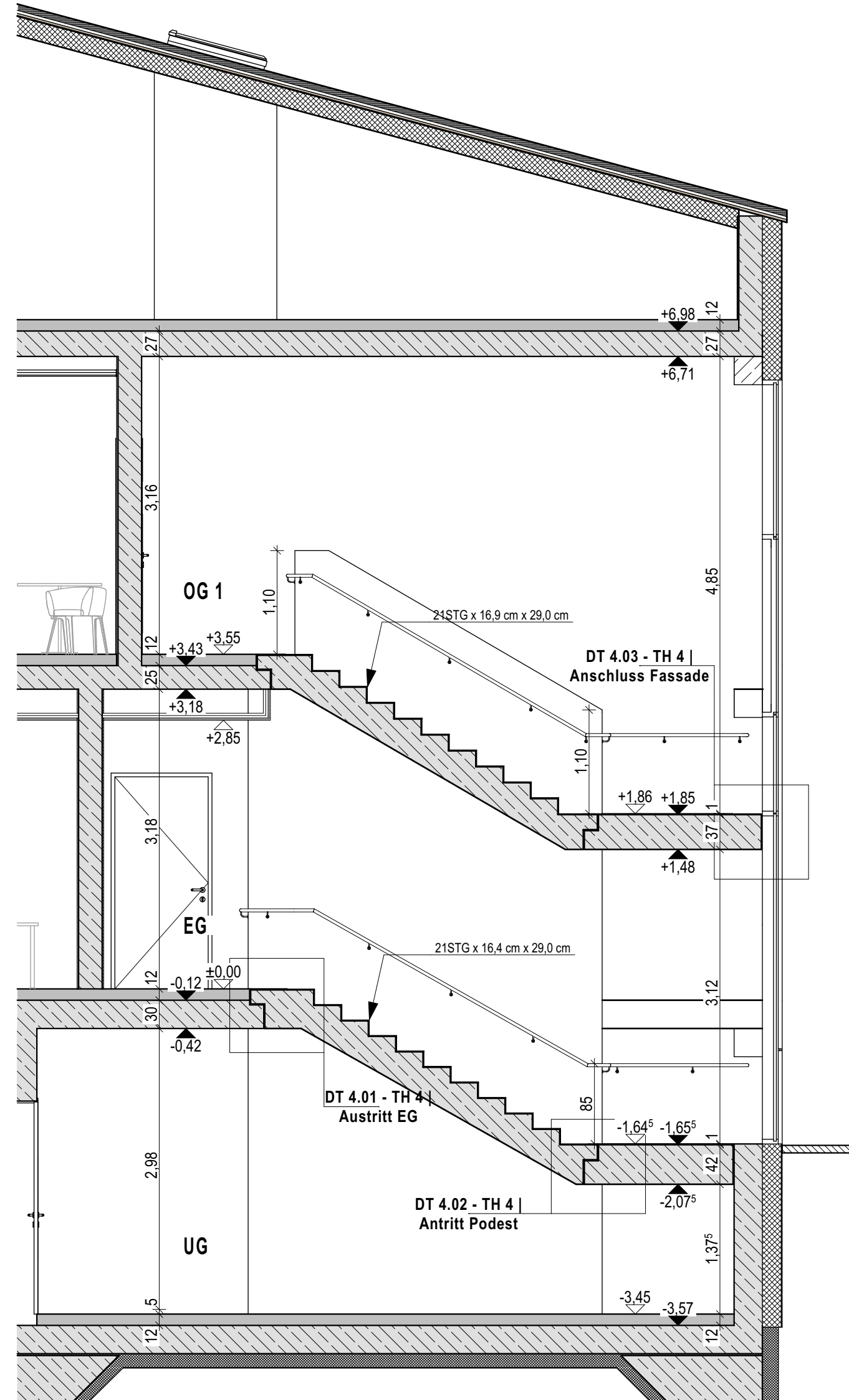

LS2 TH 4 | Verwaltungsseite | BT B 1:50

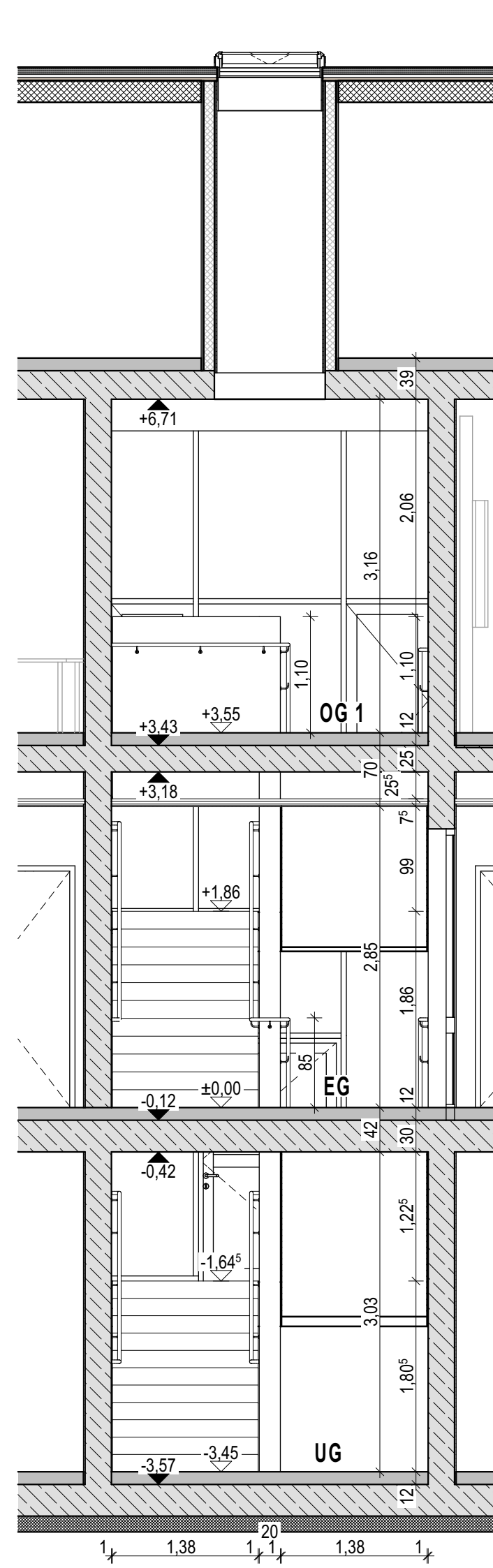

QS2 TH 4 | Raumseite | BT B 1:50

DP_06	Grundschule Altdorf Generalsanierung und Erweiterung
1:50, 1:10	Treppenhaus 4 Neubau
BAUHERR:	Stadt Altdorf Röderstraße 10 90518 Altdorf b. Nürnberg
BAUORT:	Gemarkung: Altdorf Flurst.-Nr. 338/11 Hagenhausener Str. 5 90518 Altdorf b. Nürnberg

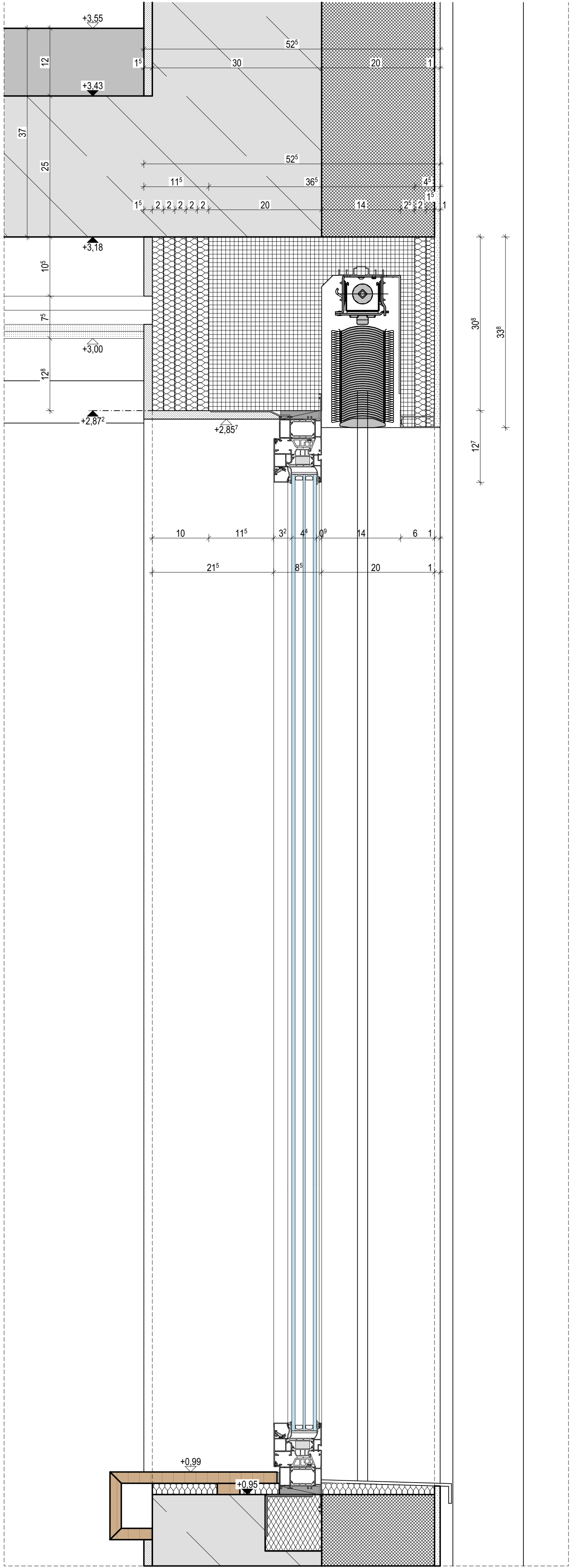

BT B - Neubau | Sturz Raffstore BT B

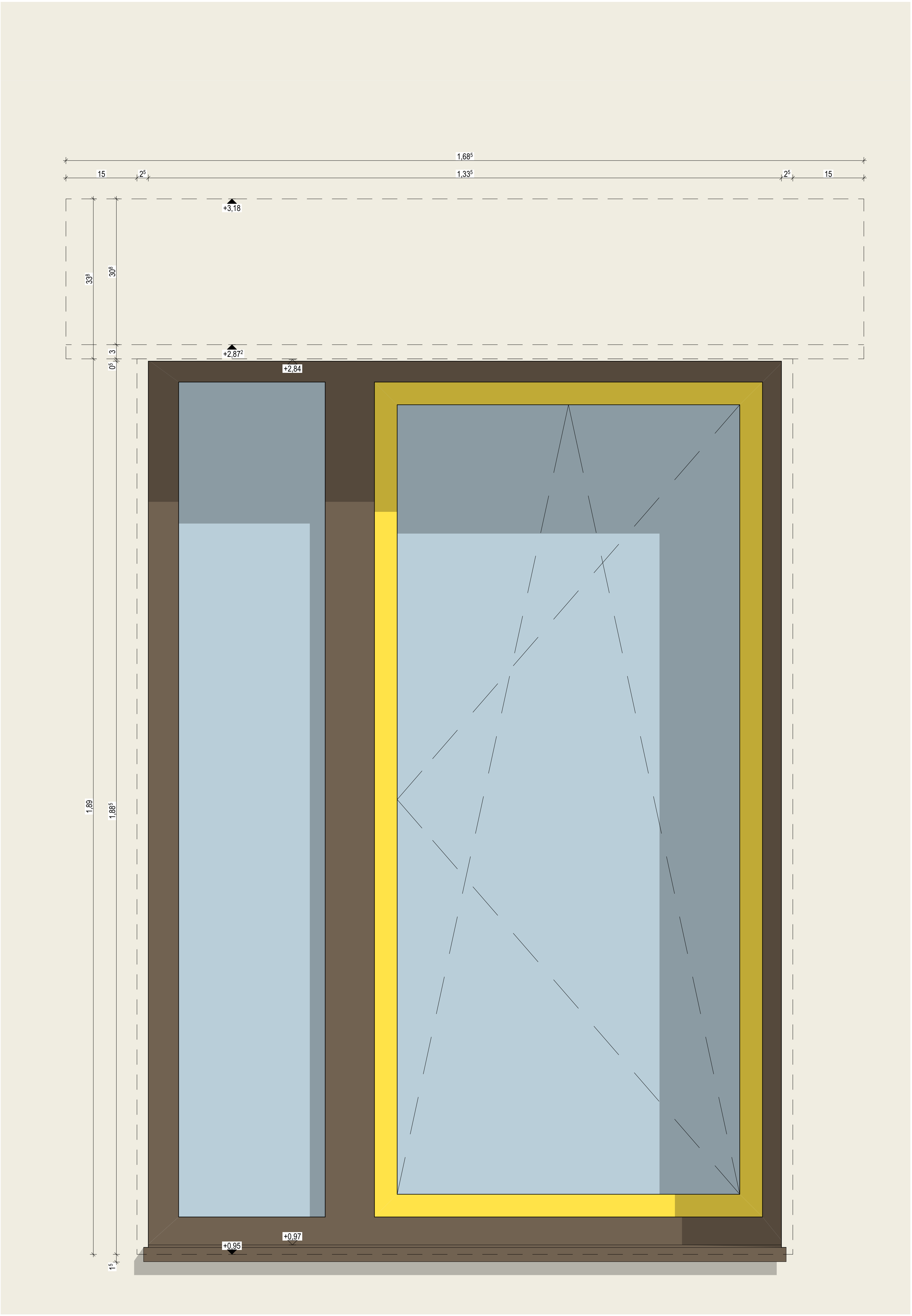

1 | Süd Hausmeister

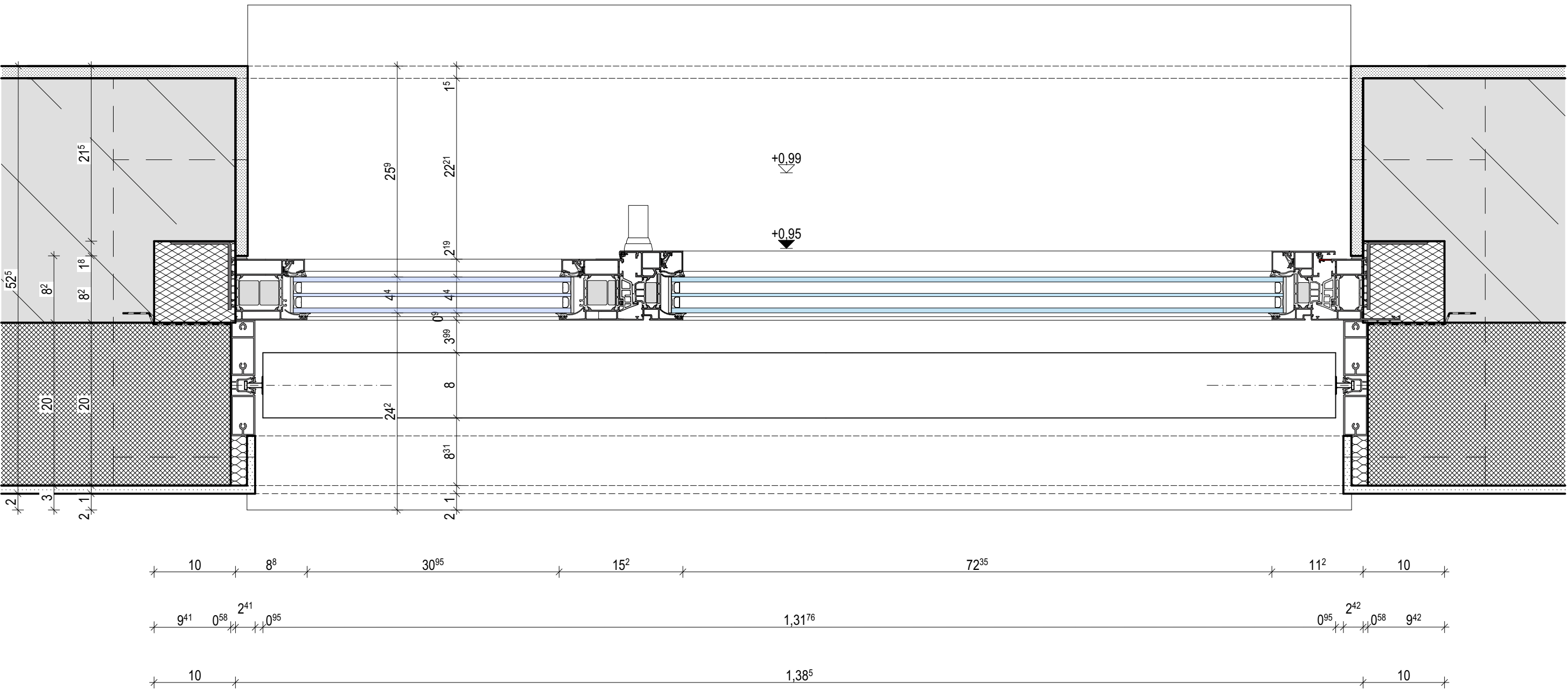

BT B - Neubau | Detail Fenster

DP_07	Grundschule Altdorf Generalsanierung und Erweiterung
1:5	Fenster/Fassade Neubau
BAUHERR:	Stadt Altdorf Röderstraße 10 90518 Altdorf b. Nürnberg
BAUORT:	Gemarkung: Altdorf Flurst.-Nr. 339/11 Hagenhausener Str. 5 90518 Altdorf b. Nürnberg

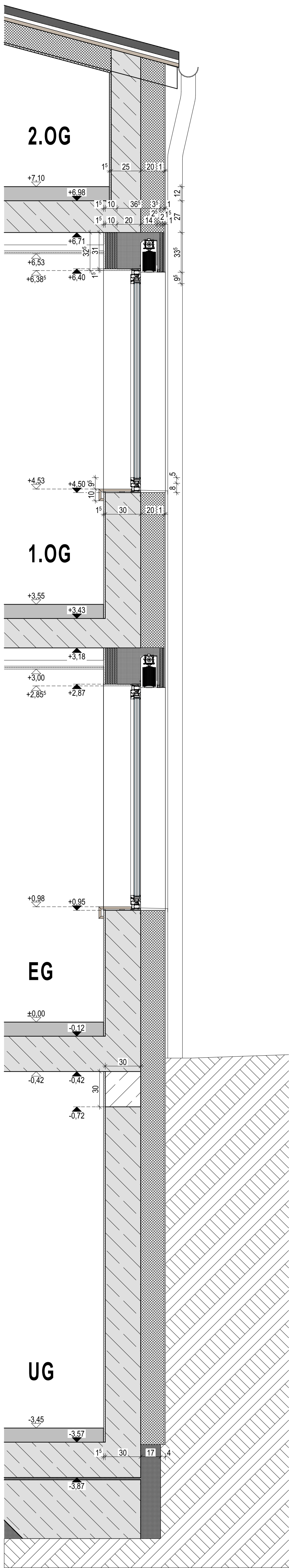

FS | BT B

Fassadenschnitt Neubau

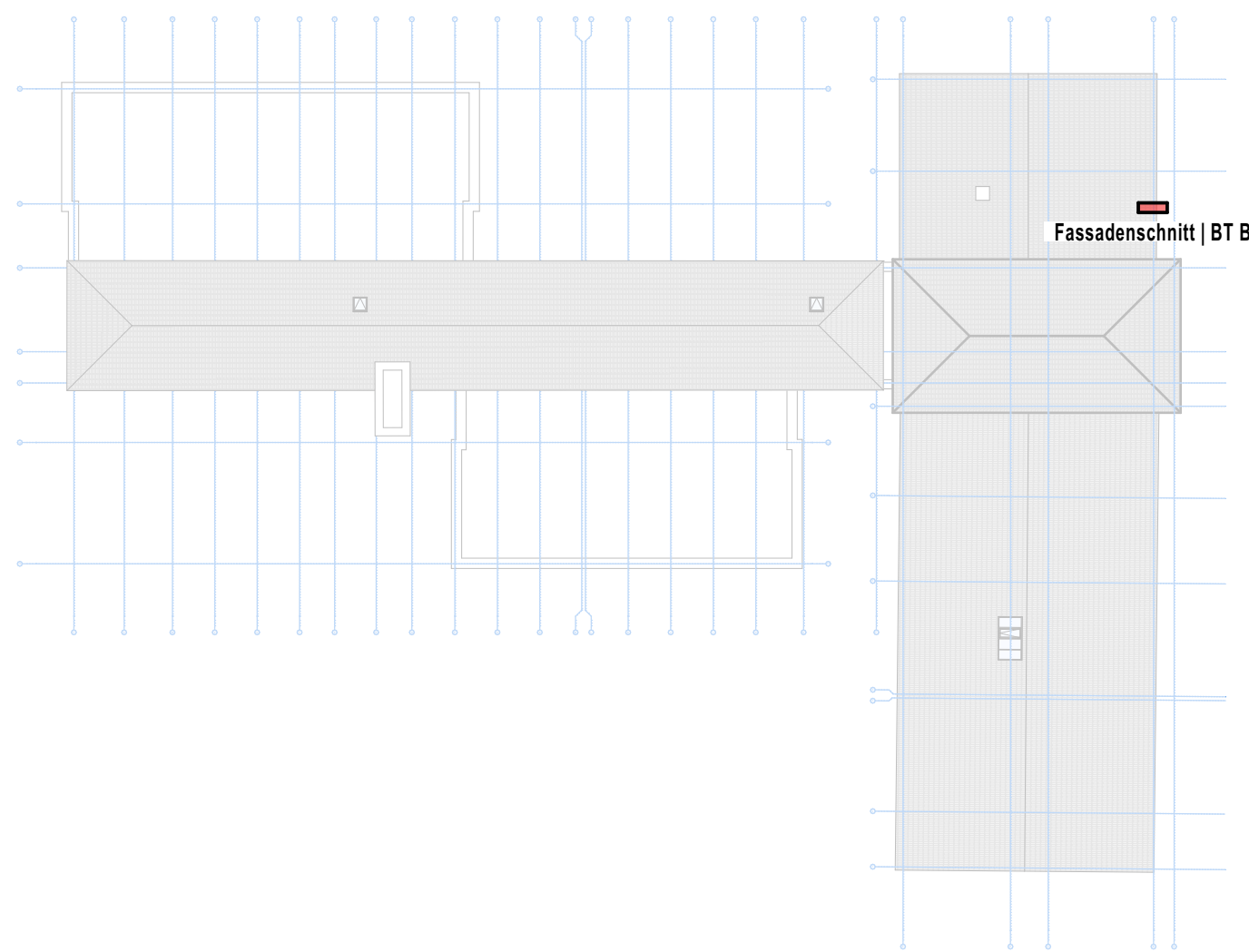

5.

Dachaufsicht

DP_08	Grundschule Altdorf Generalsanierung und Erweiterung
1:20, 1:500	Fassadenschnitt Neubau
BAUHERR:	Stadt Altdorf Röderstraße 10 90518 Altdorf b. Nürnberg
BAUORT:	Gemarkung: Altdorf Flurst.-Nr. 338/11 Hagenhausener Str. 5 90518 Altdorf b. Nürnberg